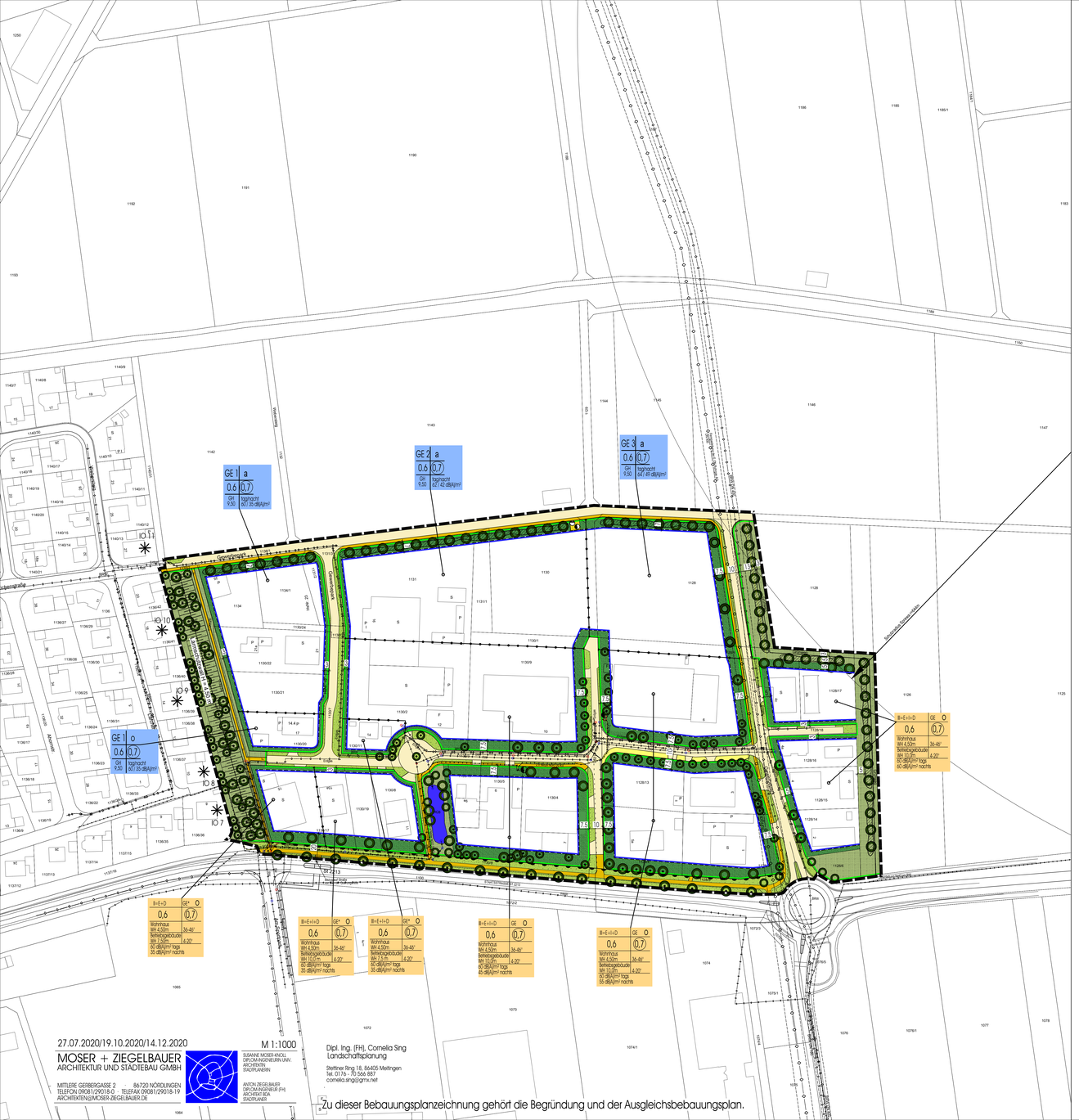
GE 1 | o
0,6 | 0,7
GH 9,50 | Tagnacht 50 / 35 dB(A)/m²
GE 2 | a
0,6 | 0,7
GH 9,50 | Tagnacht 50 / 42 dB(A)/m²
GE 3 | a
0,6 | 0,7
GH 9,50 | Tagnacht 50 / 49 dB(A)/m²
II=E+D | GE* | O
0,6 | 0,7
Wohnhaus WH 4,50m | Betriebsgebäude WH 7,50m | 36-46°
Betriebsgebäude WH 11,0m | 4-20°
50 dB(A)/m² tags
35 dB(A)/m² nachts
55 dB(A)/m² tags
45 dB(A)/m² nachts
III=E+I+D | GE | O
0,6 | 0,7
Wohnhaus WH 4,50m | Betriebsgebäude WH 10,00m | 36-46°
Betriebsgebäude WH 11,0m | 4-20°
55 dB(A)/m² tags
45 dB(A)/m² nachts
IO 1
IO 2
IO 3
IO 4
IO 5
IO 6
IO 7
IO 8
IO 9
IO 10
IO 11
Gewerbegebiet GE
Gewerbegebiet GE*
Straßenbegrenzungslinie
Straßenbegrenzungslinie Gewerbegebiet
Straßenbegrenzungslinie Gewerbegebiet GE*
Straßenbegrenzungslinie Gewerbegebiet GE